Wupperverband KöR

WUPPERVERBAND
für Wasser, Mensch und Umwelt

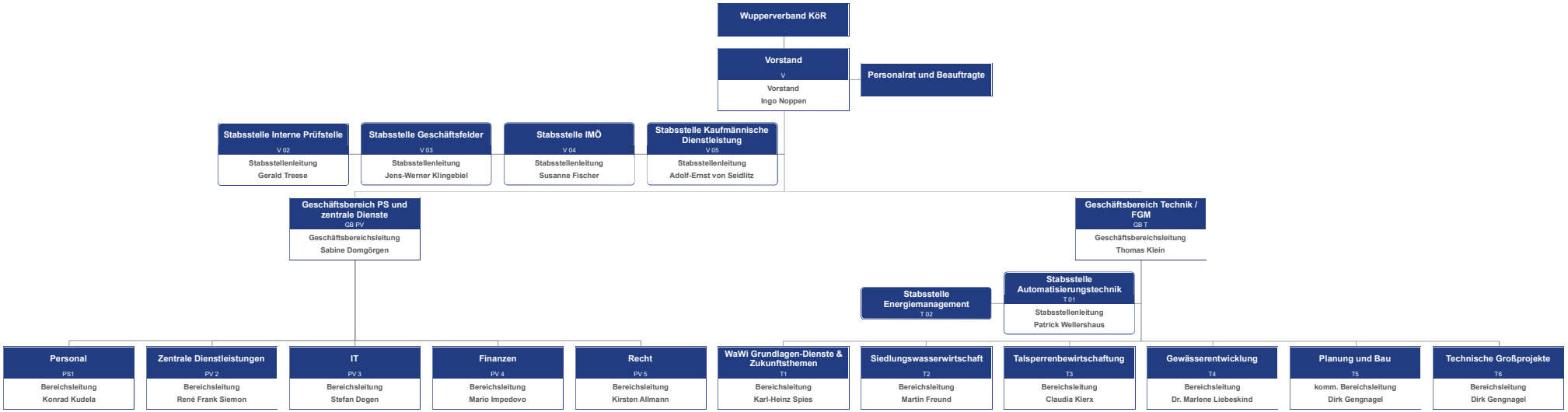

Datenstand: 01.09.2025

Erstellt am: 09.09.2025

GB PV - Geschäftsbereich PS und zentrale Dienste

WUPPERVERBAND
für Wasser, Mensch und Umwelt

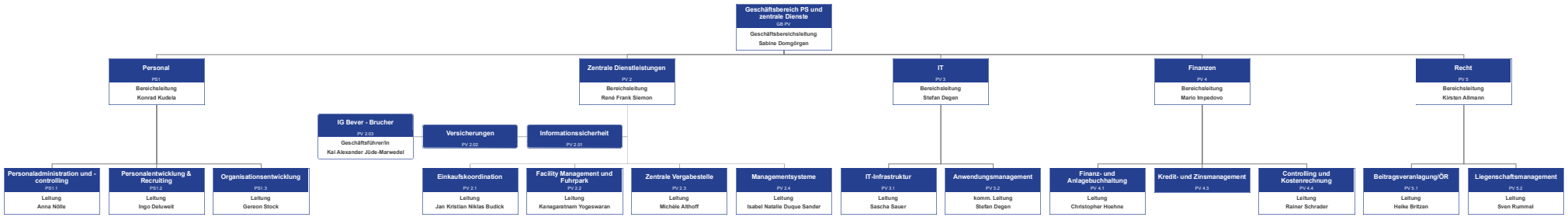

Datenstand: 01.09.2025

Erstellt am: 09.09.2025

GB T - Geschäftsbereich Technik / FGM

WUPPERVERBAND
für Wasser, Mensch und Umwelt

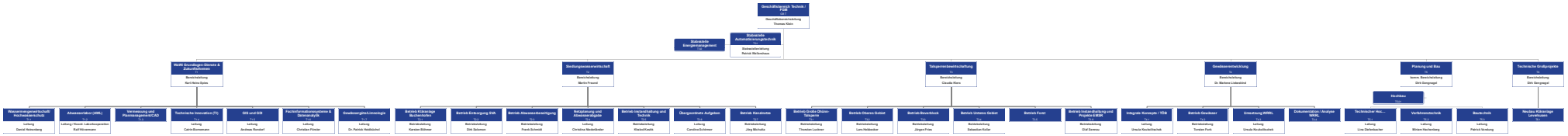

Datenstand: 01.09.2025

Erstellt am: 09.09.2025

Personalrat und Beauftragte

WUPPERVERBAND
für Wasser, Mensch und Umwelt

Personalrat und Beauftragte

Beauftragte

- Birgit Bendt
  Beauftragte/r für Abfall
- Andreas Bastian
  Beauftragte/r für Gewässerschutz
- Nina-Jeanette Becker
  Beauftragte/r für AGG
- Ralf Hövermann
  Beauftragte/r für Datenschutz
- Melanie Spies
  Beauftragte/r für Gleichstellung
- Heike Britzen
  Beauftragte/r für Compliance
- Frank Merx
  Schwerbehindertenvertretung
- Konrad Kudela
  Inklusionsbeauftragte/r
- Christoph Hachenberg
  Informationssicherheitsbeauftragte/r
- Niklas Luca Radoch
  Jugend- und Auszubild…

Personalrat

- Hans-Michael Reitz
  Personalratsvorsitzende/r
- Barbara Kohnen
  Assistenz

Datenstand: 01.09.2025
Erstellt am: 09.09.2025